

# Schutz- und Hygienekonzept

Zum Schutz unserer Mitglieder und Gästen vor einer weiteren Ausbreitung des Covid-19 Virus, verpflichten wir uns, die folgenden Infektionsschutz- und Hygieneregeln einzuhalten.

- Wir stellen den Mindestabstand von 1,5 Metern zwischen Personen sicher.
- **Sollten bei einer Person oder innerhalb deren Haushalt Krankheitssymptome wie Husten, Schnupfen, Heiserkeit, Fieber, Atemnot, Muskelschmerzen, Müdigkeit, Kopfschmerzen oder Durchfall auftreten, nimmt diese Person nicht am Training/Ligaspiel teil.**
- Zuschauer innerhalb der gesamten Halle/Gaststätte sind nach wie vor nicht gestattet. Die Mindestanzahl von 15 Personen darf nicht überschritten werden.
- Es werden Anwesenheitslisten mit Namen und Unterschrift, der an den Trainings-/Ligaeinheiten teilnehmenden Personen für jedes Training/Ligaspiel geführt. Dies dient der Nachverfolgung evtl. Infektionsketten. Der Datenschutz wird gewährleistet.
- Bei Betreten und Verlassen der TSV Turnhalle/Gaststätte und jedem Toilettengang ist ein Mund-Nasen-Schutz zu tragen, dieser darf erst nach Platzeinnahme bzw. während des Trainings-/Ligaspiel abgenommen werden. Jedem Spieler steht es frei, auch während des Spiels einen Mund-Nasenschutz zu tragen. Auch diesen Spielern gilt es Respekt zu erweisen.
- Bei jedem Betreten der TSV Turnhalle (auch nach Raucherpausen!) sind die Hände zu desinfizieren. Eine entsprechende Vorrichtung wird gut sichtbar aufgestellt.
- Der Wegeplan bleibt in Kraft und ist zu beachten!
- Grundsätzlich ist immer auf den Mindestabstand von 1,5 Metern zwischen Personen zu achten.
- Es ist während des Trainings-/Ligabetriebes immer auf ausreichende Belüftung zu achten, bestenfalls sind alle Fenster und Türen zu öffnen.
- Die genutzten Hallenbereiche werden nach einem festen Hygiene- und Reinigungsplan regelmäßig gereinigt und desinfiziert.

**Der vorgegebene Wegeplan innerhalb des Gebäudes ist einzuhalten. Eine Beschilderung ist gut sichtbar angebracht.**

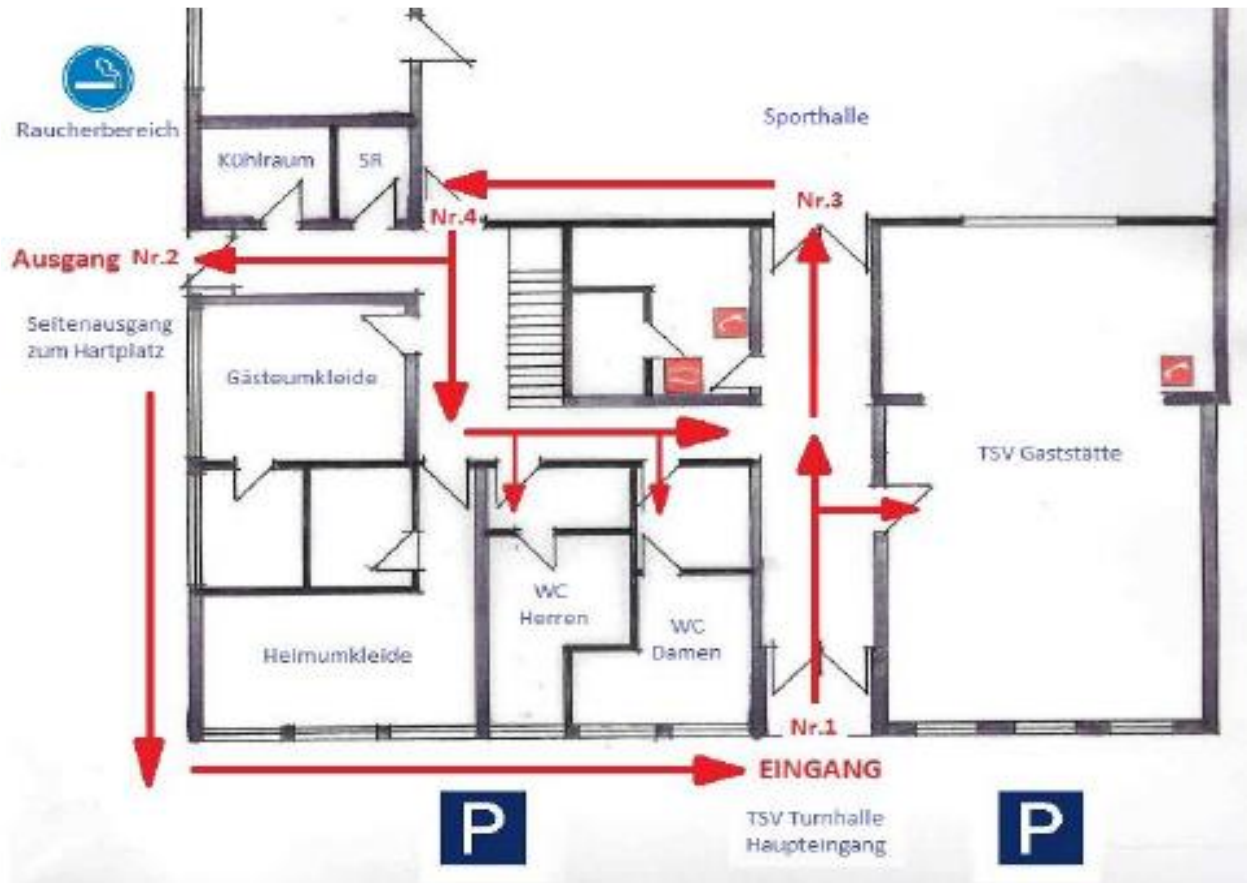

# **Erläuterung des Wegeplanes in der TSV** **Turnhalle**

## **1.**

Die Wege und Gänge der TSV Turnhalle sind AUSSCHLIESSLICH in Form eines Einbahnstraßensystem zu begehen.

## **2.**

Der Eingang zum Gebäude erfolgt durch die „normale“ Eingangstür (Nr.1)

## **3.**

Der Ausgang aus dem Gebäude erfolgt über die Stahltür zum Hartplatz (Nr.2) neben dem Kühlraum.

## **4.**

Der Zugang zur Sporthalle erfolgt über die „normale“ Holzdoppeltür (Nr.3)

## **5.**

Der Ausgang aus der Sporthalle erfolgt über die kleine Stahltür (Nr.4) neben der Küche.

## **6.**

Der Gang zu den Toiletten wird nur aus Richtung der kleinen Stahltür (Nr.4) in Richtung Zugang zur Sporthalle (Nr.3) begangen. Nach dem Toilettengang wird die Sporthalle wieder über Zugang Nr.3 betreten.

## **Leitfaden:**

### Das Spielen am Board:

- Es gilt, auf das Händeschütteln, Begrüßungsritual und sonstiges Verhalten zu verzichten, die einen Körperkontakt mit sich bringen.
- Der Mindestabstand muss zu jeder Zeit eingehalten werden.
- Jeder Spieler benutzt seine eigenen Darts. Es findet kein Austausch der Spielgeräte zwischen den Spielern statt.
- Jeder bringt seinen eigenen Stift mit.
- Tastaturen sind nach jedem „Schreiberwechsel“ zu reinigen bzw. zu desinfizieren.
- Nach jedem Training/Spiel sind die Stifte, Schwämme, Ablage, Tische usw. zu reinigen bzw. zu desinfizieren. Stark genutzte Bereiche sollten auch zwischendurch gereinigt werden.
- Jeder Spieler hält auch am Oché den nötigen Abstand zum Gegner.
- Der werfende Spieler tritt erst dann an das Oché, wenn der vorherige Werfer seine Pfeile aus dem Board gezogen hat und mit dem nötigen Abstand seine Position hinter dem Oché eingenommen hat.
- Der Abstand seitlich zwischen den Spielern muss ebenfalls gegeben sein.
- Die Hygiene vor und nach dem Spiel ist zu gewährleisten
- Nutzt die Chance, Euren Gastgebern/Wirten gegenüber ein Stück Normalität zurück zu bringen.

### **Ansprechpartner zum Infektions-/Hygieneschutz:**

Jessica Schmidt

0151-20289052

[Jessica-Schmidt@magenta.de](mailto:Jessica-Schmidt@magenta.de)